



ประกาศสำนักงานการปฏิรูปที่ดินจังหวัดอุดรธานี  
เรื่อง ผลการคัดเลือกและจัดที่ดินแทนที่เกษตรกรผู้ได้รับการจัดให้เข้าทำประโยชน์ซึ่งสละสิทธิ  
(ฉบับที่ ๕๓ )  
พ.ศ. ๒๕๖๙

ด้วยเกษตรกรได้ยื่นคำขอรับการจัดที่ดินแทนที่เกษตรกรผู้ได้รับการจัดให้เข้าทำประโยชน์ ซึ่งขอสละสิทธิเพื่อจัดที่ดินแทนที่ต่อสำนักงานการปฏิรูปที่ดินจังหวัดอุดรธานี (ส.ป.ก.อุดรธานี) ได้ตรวจสอบแล้วว่า เป็นเครือญาติของเกษตรกรผู้ได้รับการจัดให้เข้าทำประโยชน์ เป็นผู้ประกอบอาชีพเกษตรกรรมเป็นหลัก เป็นผู้มีความประพฤติดี ไม่มีลักษณะต้องห้าม และอยู่ในหลักเกณฑ์การยื่นคำขอตามที่กฎหมายและระเบียบของ ส.ป.ก. กำหนด โดยยินยอมปฏิบัติตามระเบียบ คำสั่ง คำแนะนำ และเงื่อนไขที่คณะกรรมการปฏิรูปที่ดินเพื่อเกษตรกรรม และคณะกรรมการปฏิรูปที่ดินจังหวัดอุดรธานีได้กำหนดไว้ และไม่ปรากฏพยานหลักฐาน แสดงการขาดคุณสมบัติ หรือมีลักษณะต้องห้าม ขณะที่พิจารณาเสนอปฏิรูปที่ดินจังหวัดอุดรธานีในฐานะผู้ได้รับมอบหมายจากเลขาธิการสำนักงานการปฏิรูปที่ดินเพื่อเกษตรกรรม (ส.ป.ก.)

อาศัยอำนาจตามความในข้อ ๑๑ ข้อ ๑๖ ข้อ ๑๙ ข้อ ๒๐ ข้อ ๒๘ ข้อ ๓๓ และข้อ ๓๕ แห่งระเบียบคณะกรรมการปฏิรูปที่ดินเพื่อเกษตรกรรม ว่าด้วยหลักเกณฑ์ วิธีการ และเงื่อนไขในการคัดเลือก และจัดที่ดินให้แก่เกษตรกร การโอนหรือตกทอดทางมรดกสิทธิการเช่าหรือเช่าซื้อ และการจัดการทรัพย์สิน และหนี้สินของเกษตรกรผู้ได้รับที่ดิน พ.ศ. ๒๕๖๔ ประกอบคำสั่ง ส.ป.ก. ที่ ๔๐๓/๒๕๖๔ สั่ง ณ วันที่ ๑๖ กรกฎาคม พ.ศ. ๒๕๖๔ จึงมีคำสั่งอนุญาตให้เกษตรกรผู้ได้รับการจัดให้เข้าทำประโยชน์ ในเขตปฏิรูปที่ดินจังหวัดอุดรธานี ตามรายชื่อเกษตรกรและข้อมูลแปลงที่ดินที่ปรากฏในบัญชี ก. แนบท้าย ประกาศนี้ และให้เกษตรกรผู้ได้รับการจัดที่ดินตามรายชื่อดังกล่าวเข้ารับมอบหนังสืออนุญาตให้เข้าทำประโยชน์ ในเขตปฏิรูปที่ดิน (ส.ป.ก. ๔-๐๑) ตามวัน เวลาราชการ ณ ส.ป.ก.อุดรธานี พร้อมแสดงบัตรประจำตัวประชาชน หากผู้รับคำสั่งข้างต้นไม่เห็นด้วยกับคำสั่งนี้ให้ยื่นอุทธรณ์ต่อปฏิรูปที่ดินจังหวัดอุดรธานี ภายในสามสิบวันนับแต่วันปิดประกาศนี้

อนึ่ง กรณีปรากฏข้อเท็จจริงอันเป็นสาระสำคัญเกี่ยวกับคุณสมบัติของผู้ได้รับการจัดที่ดิน รายใดว่า ขาดคุณสมบัติหรือมีลักษณะต้องห้ามที่ไม่มีสิทธิได้รับการคัดเลือกและจัดที่ดิน จะดำเนินการ กระบวนการเพิกถอนคำสั่งอนุญาตให้เข้าทำประโยชน์ในเขตปฏิรูปที่ดินและจัดที่ดินสำหรับรายนั้นต่อไป

จึงประกาศมาเพื่อทราบโดยทั่วกัน

ประกาศ ณ วันที่ ๓๑ มีนาคม พ.ศ. ๒๕๖๙

(นางธารทิพย์ บำรุงรส)

ปฏิรูปที่ดินจังหวัดอุดรธานี

สำนักงานการปฏิรูปที่ดินจังหวัดอุดรธานี  
 บัญชีรายละเอียดการจัดที่ดินแทนที่เกษตรกรผู้ได้รับการจัดให้เข้าทำประโยชน์ซึ่งสิทธิ

ปฏิรูปที่ดินจังหวัดอุดรธานี  
 วันที่ทำคำสั่ง..... ๓๑ มีนาคม ๒๕๖๓

ลำดับ	เกษตรกรผู้สละสิทธิ ชื่อ-สกุล	เกษตรกรรับการจัดที่ดินแทนที่ ชื่อ-สกุล	ความสัมพันธ์	รายละเอียดเกี่ยวกับที่ดิน					ที่ตั้งที่ดิน			วิธีการจัด	คำสั่งปฏิรูปที่ดินจังหวัด
				แปลง	ระวาง	ไร่	งาน	ตรว.	หมู่	ตำบล	อำเภอ		
๑.	นายไพโรจน์ วงศ์แก้ว	นางสาวภัสรา วงศ์แก้ว	บุตร	๒	๕๕๔๔/๑๐๕๘	๒๕	๐	๗๗	๑	หายโศก	บ้านฝือ	จัดให้เข้าทำประโยชน์	อนุญาต
๒.	นายประชาน นาทา	นายสมพร ทองหล่อ	หลาน(บุตรของพี่น้อง)	๕	๕๐	๔	๒	๔๙	๑	บ้านฝือ	บ้านฝือ	จัดให้เข้าทำประโยชน์	อนุญาต
๓.	นายประมวน สิงห์คำ	นายสงวน สิงห์คำ	พี่น้องร่วมบิดามารดา	๗	๘๔๒๖	๑๑	๒	๒๕	๗	หนองหัวคุด	บ้านฝือ	จัดให้เข้าทำประโยชน์	อนุญาต
๔.	นางแสงดาว ผาสุก	นางสาววิชุดา ลาวัลย์	หลาน(บุตรของพี่น้อง)	๒	๒๓๕	๖	๒	๘๕	๑๒	บ้านฝือ	บ้านฝือ	จัดให้เข้าทำประโยชน์	อนุญาต
๕.	นายบุญถม ชัยพุทธา	นายนิรันดร์ ชัยพุทธา	บุตร	๑๘	๑๕๑	๑	๑	๑๔	๙	จำปาโมง	บ้านฝือ	จัดให้เข้าทำประโยชน์	อนุญาต
๖.	นางหนูไพ ออบชัย	นางสาวอสิสรา ไชยคำทอง	บุตร	๒	๔๔๕๙	๗	๑	๔๗	๓	คำบง	บ้านฝือ	จัดให้เข้าทำประโยชน์	อนุญาต
๗.	นางพร ชินนาค	นางสาวพัชรา จันสว่าง	หลาน(บุตรของพี่น้อง)	๒๗	๗๐๘๗	๘	๓	๖๗	๑	เมืองพาน	บ้านฝือ	จัดให้เข้าทำประโยชน์	อนุญาต
๘.	นางสาวสมจิตร โพธิ์งาม	นางแดง บ้านเป่า	ลูกพี่ลูกน้อง	๔	๑๖๗	๑๗	๓	๖๙	๙	จำปาโมง	บ้านฝือ	จัดให้เข้าทำประโยชน์	อนุญาต
๙.	นางสมจิตร จำปาสิม	นางวรรสุดา จำปาสิม	บุตร	๒	๗๕๕๔	๑๕	๐	๑	๑	หนองแวง	บ้านฝือ	จัดให้เข้าทำประโยชน์	อนุญาต
๑๐.	นายชญาชัย ดุลบดี	นายอัมพร ทาวสุว	น้ำ(เครือญาติคู่สมรส)	๒	๕๔๔๔/๒๒๕๐	๕	๑	๑๘	๑๔	จำปาโมง	บ้านฝือ	จัดให้เข้าทำประโยชน์	อนุญาต
๑๑.	นายพนทวัฒน์ บุญสิน	นางรังสรรค์ นกแก้ว	อา	๙	๗๐๙๘	๔	๓	๓๖	๑	หายโศก	บ้านฝือ	จัดให้เข้าทำประโยชน์	อนุญาต
๑๒.	นายสมาน บุญชู	นางสาวสุดาทิพย์ ใจหาญ	บุตร	๖	๕๑๖๑	๒๐	๐	๓๐	๒	คำด้วง	บ้านฝือ	จัดให้เข้าทำประโยชน์	อนุญาต
						๑๒๓	๒	๓๖					

ผู้สละสิทธิจำนวน ๑๒ ราย ผู้ขอรับการจัดที่ดินแทนที่จำนวน ๑๒ ราย จำนวน ๑๒ แปลง เนื้อที่ประมาณ ๑๒๓-๒-๓๖ ไร่

  
 (นางสาวสุธีพร เทพทอง)  
 นิติกรชำนาญการ

  
 (นางสาวณฤดี มณีจันทร์)  
 นิติกรชำนาญการพิเศษ  
 ผู้อำนวยการกลุ่มกฎหมาย

  
 (นางธารทิพย์ บำรุงรส)  
 ปฏิรูปที่ดินจังหวัดอุดรธานี



ส.ป.ก./ส.ร. ๕ ก.

ตำแหน่งที่ดิน  
ระวาง/กลุ่มที่ 5544III4058  
แปลงเลขที่ 2

สารบัญเลขทะเบียนที่ดิน ในเขตปฏิรูปที่ดิน

เลขที่ \_\_\_\_\_

เล่ม \_\_\_\_\_ หน้า \_\_\_\_\_

อำเภอ \_\_\_\_\_

จังหวัด \_\_\_\_\_

แผนที่แปลงที่ดินเพื่อประกอบเกษตรกรรม

ฉบับนี้ออกให้แก่ \_\_\_\_\_ อายุ \_\_\_\_\_ ปี

อยู่บ้านเลขที่ \_\_\_\_\_ หมู่ที่ \_\_\_\_\_ ต.รอก/ชอย \_\_\_\_\_ ถนน \_\_\_\_\_

ตำบล \_\_\_\_\_ อำเภอ \_\_\_\_\_ จังหวัด \_\_\_\_\_

เพื่ออนุญาตให้เข้าทำประโยชน์ในที่ดิน \_\_\_\_\_ ในเขตปฏิรูปที่ดิน

แปลงเลขที่ \_\_\_\_\_ กลุ่มที่ \_\_\_\_\_ ตามหนังสือสำคัญ \_\_\_\_\_ เลขที่ \_\_\_\_\_

ในจำนวนเนื้อที่ประมาณ \_\_\_\_\_ 25 ไร่ \_\_\_\_\_ งาน \_\_\_\_\_ 77 ตารางวา

มาตราส่วนในระวาง ส.ป.ก. ๑ : ๔,๐๐๐

มาตราส่วน ๑ : ๔,๐๐๐

รูปแผนที่

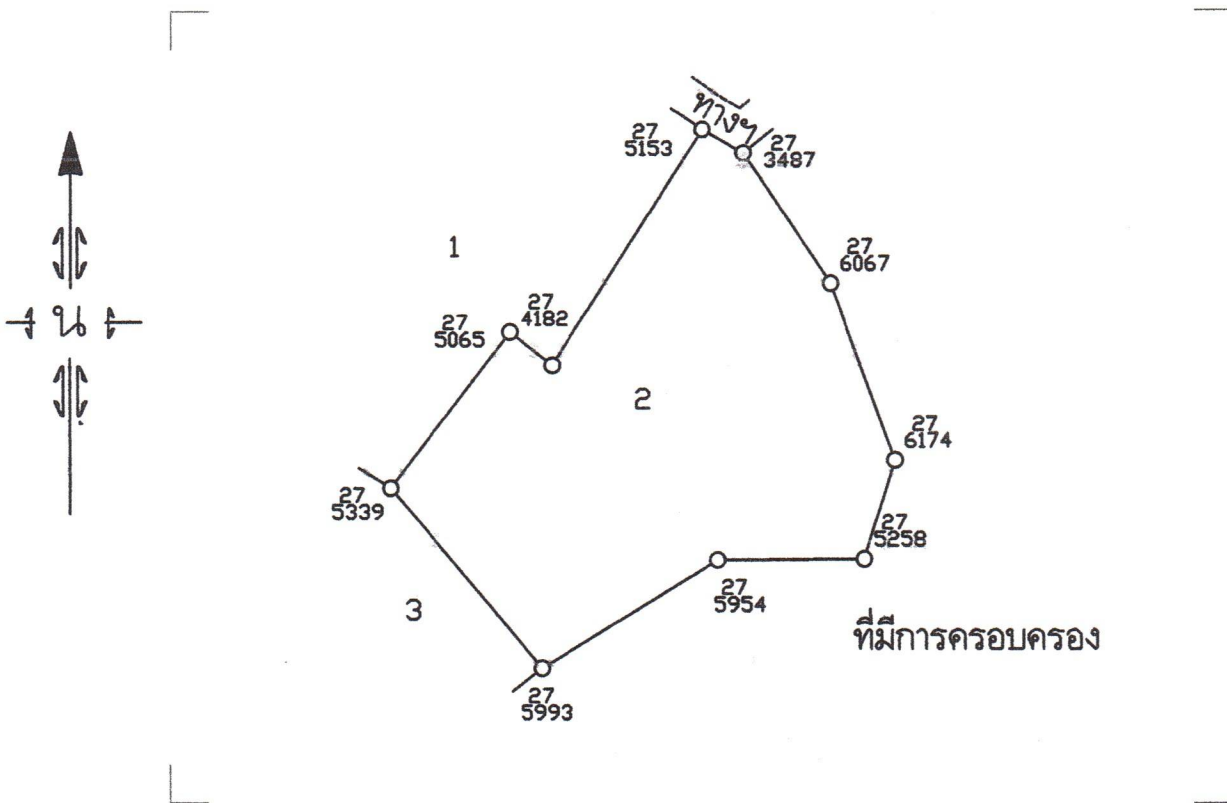

ชื่อผู้ทำการสำรวจรังวัด นายคชาวุฒิ คำโคตร

ผู้จำลอง \_\_\_\_\_

ตำแหน่ง นายช่างสำรวจ ปฏิบัติงาน

ผู้ตรวจ \_\_\_\_\_

นายชาญธร รัตนพันธ์

ตำแหน่งที่ดิน  
แปลงเลขที่ 5  
ระวาง ส.ป.ก. ที่ -



สารบัญญัติเป็นที่ดินในเขตปฏิรูปที่ดิน  
เลขที่ 405  
เล่ม 5 หน้า 5  
อำเภอ  
จังหวัด

### แผนที่แปลงที่ดินเพื่อประกอบเกษตรกรรม

ฉบับนี้ออกให้แก่ นาย ประชาน นพท อายุ 21 ปี  
อยู่บ้านเลขที่ 105 หมู่ที่ 1 ต.รอก ขอย ถนน  
ตำบล ชะอำ อำเภอ ชะอำ จังหวัด สุราษฎร์ธานี  
เพื่ออนุญาตให้เข้าทำประโยชน์ในที่ดิน ในเขตปฏิรูปที่ดิน  
แปลงเลขที่ 5 กลุ่มที่ 50 ตามหนังสือสำคัญ เลขที่  
ในจำนวนเนื้อที่ประมาณ ๔ ไร่ ๒ งาน ๔๕ ตารางวา  
มาตราส่วนในระวาง ส.ป.ก. ๑:๕๐๐๐

มาตราส่วน ๑: ๕๐๐๐



### รูปแผนที่

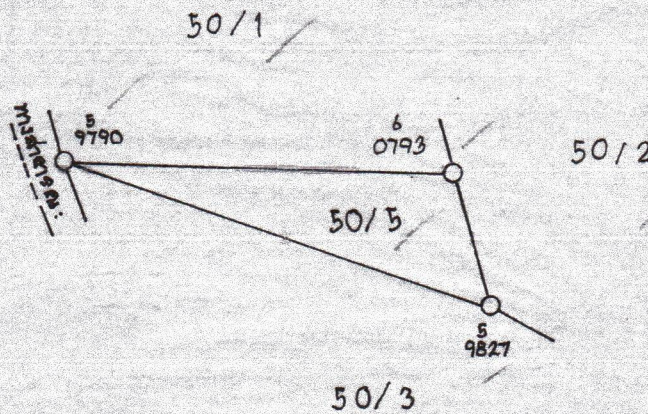



ตำแหน่ง  
แปลงที่ 2  
ระวาง ส.ป.ก. ที่



กรมทะเบียนที่ดินจังหวัดสมุทรสาคร  
เลขที่ 2311  
เล่ม 24 หน้า 11  
อำเภอ บ้านฉาง  
จังหวัด สมุทรสาคร

### แผนที่แปลงที่ดินเพื่อประกอบเกษตรกรกรม

ฉบับนี้ออกให้แก่ นาย สอน ชาติ อายุ 74 ปี  
อยู่บ้านเลขที่ ๕๑ หมู่ที่ ๕ ต.รอกชอย ถนน  
ตำบล บ้านฉาง อำเภอ บ้านฉาง จังหวัด สมุทรสาคร  
เพื่ออนุญาตให้เข้าทำประโยชน์ในที่ดิน เกษตรกรรม ในเขตปฏิรูปที่ดิน  
แปลงเลขที่ 2 กลุ่มที่ 235 ตามหนังสือสำคัญ เลขที่

ในจำนวนเนื้อที่ประมาณ ๖ไร่ ๒งาน ๘๕ตารางวา

มาตราส่วนในระวาง ส.ป.ก. ๑: ๕,๐๐๐

มาตราส่วน ๑: ๕,๐๐๐



### รูปแผนที่

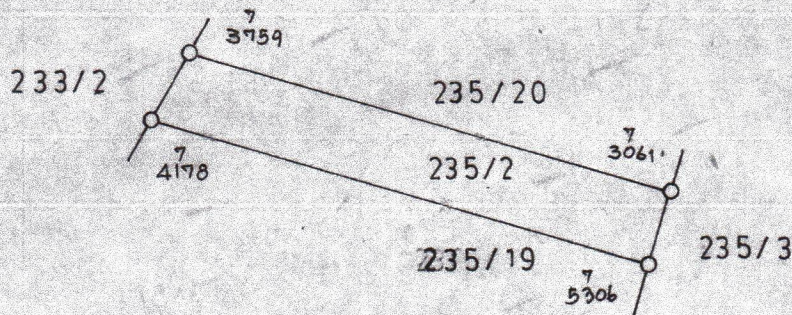

ชื่อผู้ทำการสำรวจรังวัด

(นายเชษฐา วัฒนศิริ)

ผู้จำลอง

ตำแหน่ง

นายช่างสำรวจ 5

ผู้ตรวจ

*(Handwritten signatures)*



สารบัญญัติที่ดินในเขตปฏิรูปที่ดิน

เลขที่ 1,084

เล่ม ๗ หน้า 84

อำเภอ \_\_\_\_\_

จังหวัด \_\_\_\_\_

อายุ ๔2 ปี

### แผนที่แปลงที่ดินเพื่อประกอบเกษตรกรรม

ฉบับนี้ออกให้แก่ นายจรรยา พิเศษทอง

อยู่บ้านเลขที่ 105 หมู่ที่ 9 ต.รอก ขอย - ถนน \_\_\_\_\_

ตำบล สีชะนาว อำเภอ บ้านฉาง จังหวัด จันทบุรี

เพื่ออนุญาตให้เข้าทำประโยชน์ในที่ดิน สาธารณูปโภค ในเขตปฏิรูปที่ดิน

แปลงเลขที่ 18 กลุ่มที่ 151 ตามหนังสือสำคัญ \_\_\_\_\_ เลขที่ \_\_\_\_\_

ในจำนวนเนื้อที่ประมาณ ๖ ไร่ ๐ งาน ๗๕ ตารางวา

มาตราส่วนในระวาง ส.ป.ก. ๑:๕,๐๐๐

มาตราส่วน ๑:๕,๐๐๐

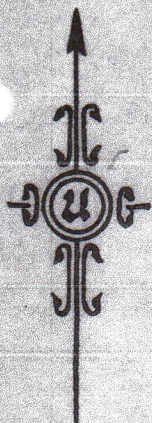

### รูปแผนที่

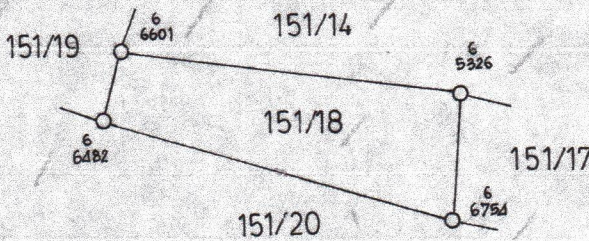

ตำแหน่งที่ดิน

ระวาง/กลุ่มที่ 459

แปลงเลขที่ 2



สารบัญทะเบียนที่ดินในเขตปฏิรูปที่ดิน

เลขที่ 05820

เล่ม หน้า

อำเภอ บ้านฉาง

จังหวัด

### แผนที่แปลงที่ดินเพื่อประกอบเกษตรกรกรม

ฉบับนี้ออกให้แก่

อยู่บ้านเลขที่ หมู่ที่ ตรอก/ซอย ถนน อายุ ปี

ตำบล อำเภอ จังหวัด

เพื่ออนุญาตให้เข้าทำประโยชน์ในที่ดิน ในเขตปฏิรูปที่ดิน

แปลงเลขที่ กลุ่มที่ ตามหนังสือสำคัญ เลขที่

ในจำนวนเนื้อที่ประมาณ ไร่ งาน ตารางวา

มาตราส่วนในระวาง ส.ป.ก. ๑ : ๕,๐๐๐

มาตราส่วน ๑ : ๕,๐๐๐

### รูปแผนที่

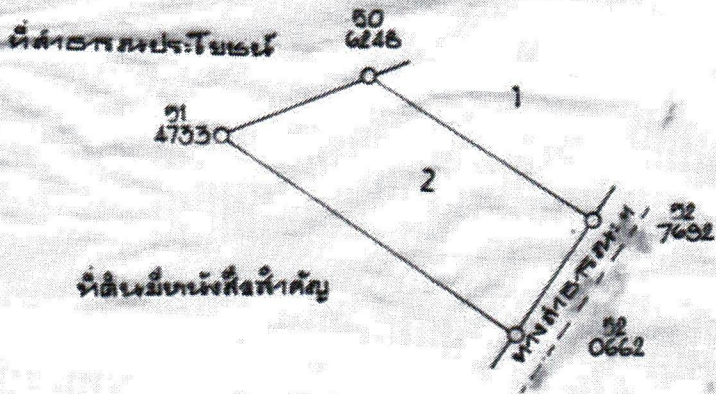
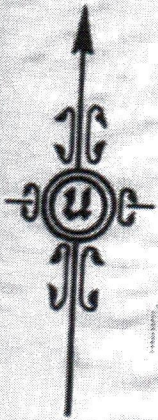

ที่ตั้งของประโยชน์

ที่ดินมีหนังสือสำคัญ

ชื่อผู้ทำการสำรวจรังวัด นายอภิรักษ์ แสงรุ่ง

ผู้จำลอง



ส.ป.ก./ส.ร. ๕ ก.

สารบัญเลขทะเบียนที่ดินในเขตปฏิรูปที่ดิน

ตำแหน่งที่ดิน  
ระวาง/กลุ่มที่ 7087  
แปลงเลขที่ 27

เลขที่.....

เล่ม..... หน้า.....

แผนที่แปลงที่ดินเพื่อประกอบเกษตรกรรม อำเภอ.....

จังหวัด.....

ฉบับนี้ออกให้แก่..... อายุ..... ปี

อยู่บ้านเลขที่..... หมู่ที่..... ตรอก/ซอย..... ถนน.....

ตำบล..... อำเภอ..... จังหวัด.....

เพื่ออนุญาตให้เข้าทำประโยชน์ในที่ดิน..... ในเขตปฏิรูปที่ดิน

แปลงเลขที่..... กลุ่มที่..... ตามหนังสือสำคัญ..... เลขที่.....

ในจำนวนเนื้อที่ประมาณ 8 ไร่ 3 งาน 67 ตารางวา

มาตราส่วนในระวาง ส.ป.ก.๑ : ๔,๐๐๐

มาตราส่วน ๑ : ๔,๐๐๐

### รูปแผนที่

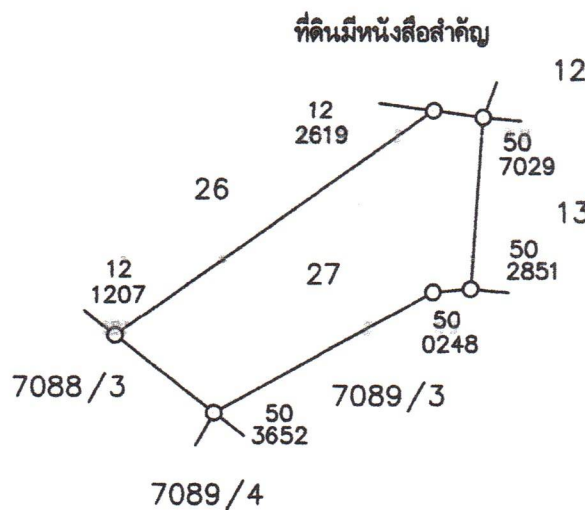

ชื่อผู้ทำการสำรวจจริงวัด..... นายพนมไพร ดีใหม่..... ผู้จำลอง.....

ตำแหน่ง..... นายช่างสำรวจอาวุโส..... ผู้ตรวจ.....

นายพนมไพร ดีใหม่



ตำแหน่งที่ดิน  
แปลงเลขที่ 4  
รวาง ส.ป.ก. ที่ \_\_\_\_\_

สารบัญญัติที่ดินในเขตปฏิรูปที่ดิน

เลขที่ 2,113  
เล่ม 22 หน้า 13  
อำเภอ บ้านฝาง  
จังหวัด อุดรธานี

แผนที่แปลงที่ดินเพื่อประกอบเกษตรกร

ฉบับนี้ออกให้แก่ น.ศ. ศิวจักร โหมวังม. อายุ 26 ปี

อยู่บ้านเลขที่ 46 หมู่ที่ 4 ต.รอก ชอย ถนน \_\_\_\_\_  
ตำบล ข้าวสาร. อำเภอ บ้านฝาง จังหวัด อุดรธานี

เพื่ออนุญาตให้เข้าทำประโยชน์ในที่ดิน ในเขตปฏิรูปที่ดิน

แปลงเลขที่ 4 กลุ่มที่ 167 ตามหนังสือสำคัญ เลขที่ \_\_\_\_\_

ในจำนวนเนื้อที่ประมาณ ๓๓ไร่ ๓ งาน ๖๗ ตารางวา

มาตราส่วนในรวาง ส.ป.ก. ๑: ๔,๐๐๐

มาตราส่วน ๑: ๔,๐๐๐

รูปแผนที่

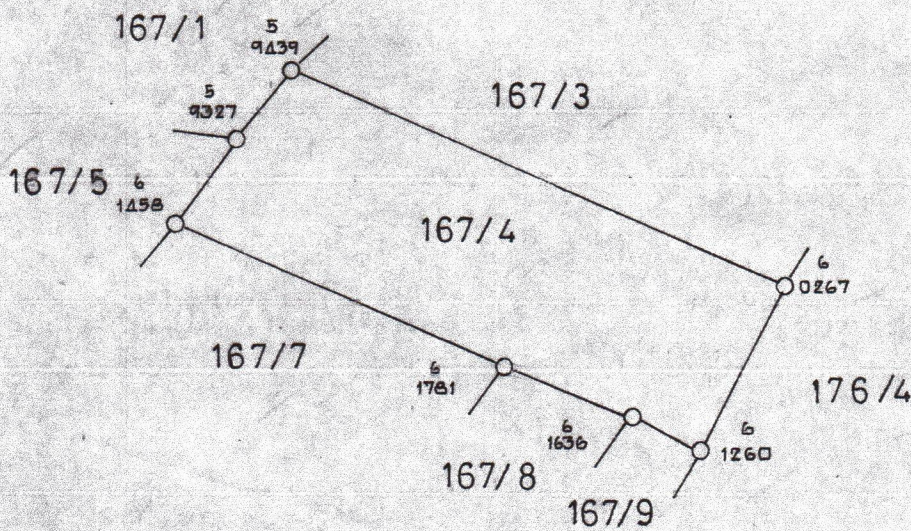





ส.ป.ก./ส.ร. ๕ ก.

ตำแหน่งที่ดิน

สารบัญเลขทะเบียนที่ดินในเขตปฏิรูปที่ดิน

ระวาง/กลุ่ม 5444/2250

เลขที่.....

แปลงเลขที่ 2

เล่ม..... หน้า.....

### แผนที่แปลงที่ดินเพื่อประกอบเกษตรกรรม

อำเภอ.....

จังหวัด.....

ฉบับนี้ออกให้แก่..... อายุ..... ปี

อยู่บ้านเลขที่..... หมู่ที่..... ต.รอก/ซอย..... ถนน.....

ตำบล..... อำเภอ..... จังหวัด.....

เพื่ออนุญาตให้เข้าทำประโยชน์ที่ดิน..... ในเขตปฏิรูปที่ดิน

แปลงเลขที่..... กลุ่มที่..... ตามหนังสือสำคัญ..... เลขที่.....

ในจำนวนเนื้อที่ประมาณ 5 ไร่ 1 งาน 18 ตารางวา

มาตราส่วนในระวาง ส.ป.ก.๑ : ๔,๐๐๐

มาตราส่วน ๑ : ๔,๐๐๐

### รูปแผนที่

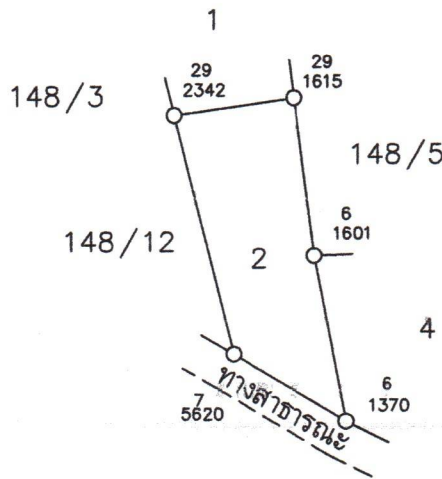
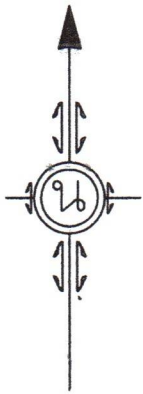

ชื่อผู้ทำการสำรวจรังวัด

นายทองศักดิ์ บัวฉิม

ผู้จำลอง

ตำแหน่ง

ช่างสำรวจ

ผู้ตรวจ

นายคชาวุฒิ คำโคตร

ตำแหน่งที่ดิน  
ระวาง/กลุ่มที่ 7098  
แปลงเลขที่ 9



สารบัญทะเบียนที่ดินในเขตปฏิรูปที่ดิน  
เลขที่ ๑๙๕๓  
เล่ม ..... หน้า .....  
อำเภอ ..... จังหวัด .....

แผนที่แปลงที่ดินเพื่อประกอบเกษตรกรกรม

ฉบับนี้ออกให้แก่ ..... อายุ ..... ปี  
อยู่บ้านเลขที่ ..... หมู่ที่ ..... ต.รอก/ชอย ..... ถนน .....  
ตำบล ..... อำเภอ ..... จังหวัด .....  
เพื่ออนุญาตให้เข้าทำประโยชน์ในที่ดิน ..... ในเขตปฏิรูปที่ดิน  
แปลงเลขที่ ..... กลุ่มที่ ..... ตามหนังสือสำคัญ ..... เลขที่ .....

ในจำนวนเนื้อที่ประมาณ ..... ไร่ ..... งาน ..... ตารางวา

มาตราส่วนในระวาง ส.ป.ก. ๑ : ๕,๐๐๐

มาตราส่วน ๑ : ๕,๐๐๐



รูปแผนที่

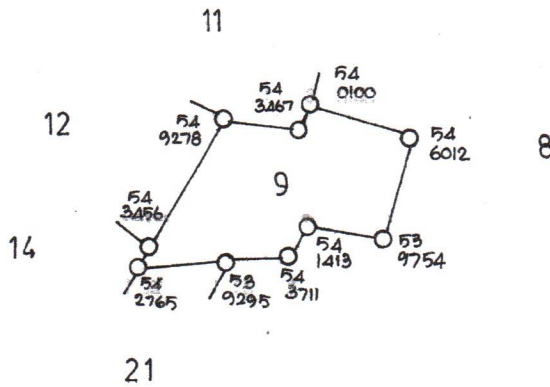

ชื่อผู้ทำการสำรวจรังวัด

นายชิตพล บิณฑลภณ

ผู้จำลอง

(นาย ชิตพล บิณฑลภณ)

ตำแหน่ง

ช่างสำรวจ ร

ผู้รังวัด

นาย ชิตพล บิณฑลภณ

ตำแหน่งที่ดิน  
ระวาง/กลุ่มที่ ๕161  
แปลงเลขที่ ๒๐



สารบัญทะเบียนที่ดินในเขตปฏิรูปที่ดิน  
เลขที่ ๐๗๐๐๑  
เล่ม ..... หน้า  
อำเภอ .....  
จังหวัด .....

แผนที่แปลงที่ดินเพื่อประกอบเกษตรกรกรรม

ฉบับนี้ออกให้แก่ ..... อายุ ..... ปี  
อยู่บ้านเลขที่ ..... หมู่ที่ ..... ตรอก/ซอย ..... ถนน .....  
ตำบล ..... อำเภอ ..... จังหวัด .....  
เพื่ออนุญาตให้เข้าทำประโยชน์ในที่ดิน ..... ในเขตปฏิรูปที่ดิน  
แปลงเลขที่ ..... กลุ่มที่ ..... ตามหนังสือสำคัญ ..... เลขที่ .....

ในจำนวนเนื้อที่ประมาณ ..... ไร่ ..... งาน ..... ตารางวา

มาตราส่วนในระวาง ส.ป.ก. ๑ : ๕,๐๐๐

มาตราส่วน ๑ : ๕,๐๐๐

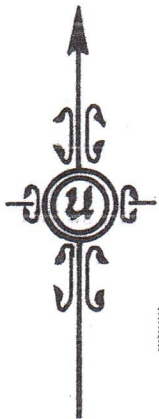

รูปแผนที่

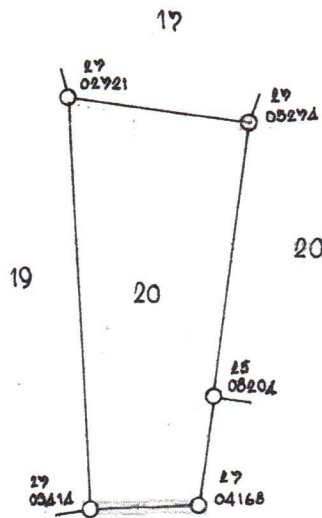

ที่ดินที่หนังสือสำคัญ

ชื่อผู้ทำการสำรวจรังวัด ..... นายเสกสรรค์ ..... รองรูป ..... ผู้จำลอง ..... นายถนอม ..... นายสมคิด .....  
ช่างสำรวจ .....  
ตรวจสอบแล้ว